

ESTRATTO TAVOLA N. 23 - AZZONAMENTO

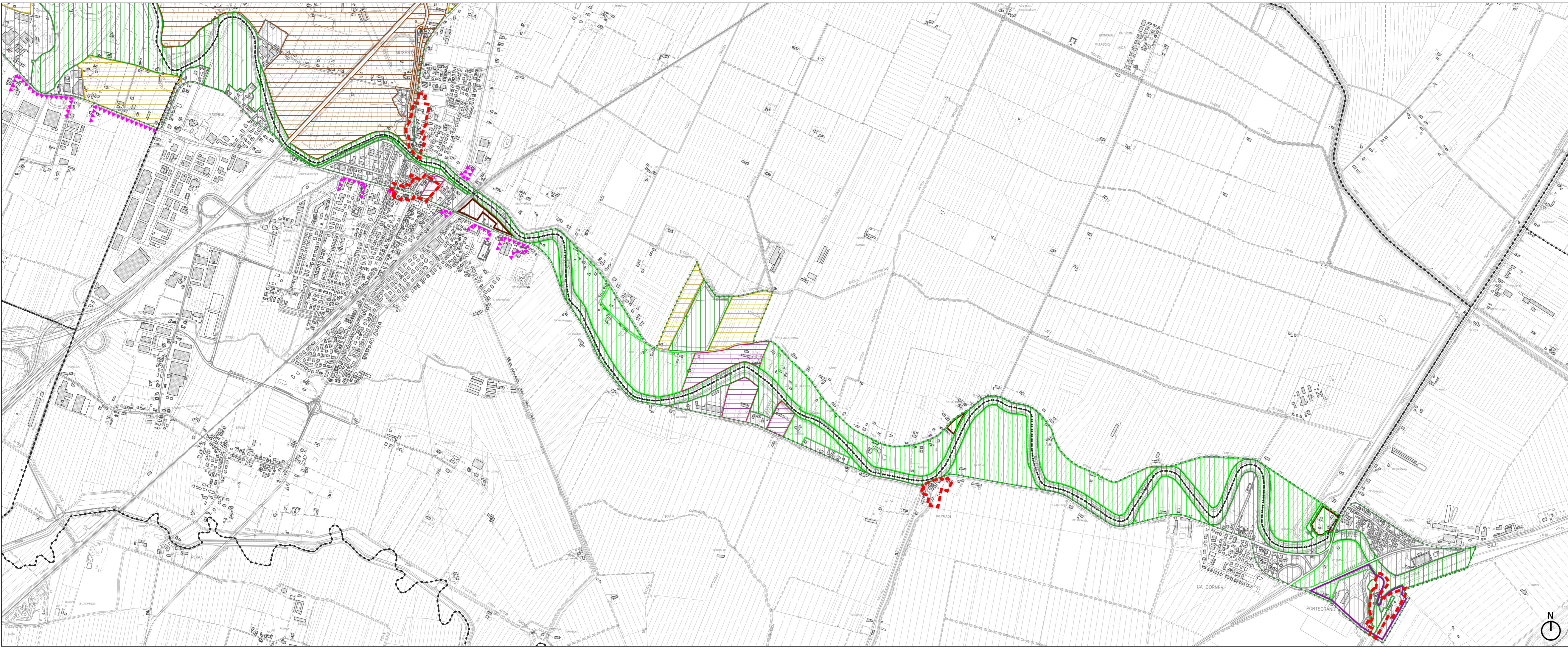

- LEGENDA - Tav. 23 - Azzonamento**
- Confini comunali
  - Perimetro di progetto del Parco naturale regionale del fiume Site
  - Perimetro centro storico ai sensi della L.R. 80/1980
  - Ambito territoriale delle Porte del parco
  - Zona ex art. 12 ai sensi della L.R. n° 8/1991
  - Zona delle risorgive
  - Zona a riserva naturale orientata
  - Zone di ripristino vegetazionale
  - Zone agricole di tutela paesaggistica
  - Zone agricole ad orientamento culturale
  - Area con funzioni di interesse pubblico
  - Area di pertinenza ville di rilevanza paesaggistica
  - Fronti attività produttive in fregio al perimetro del parco
  - Zone ad urbanizzazione controllata

- LEGENDA - Tav. 24 - Elementi puntuali ed interconnessioni**
- Edificio caratteristico dell'edilizia rurale
  - Edificio di culto
  - Elemento di archeologia industriale
  - Manufatto idraulico
  - Mulino e/o manufatto con tracce dell'attività molitoria
  - Zona di riva attrezzata
  - Punto di accesso al parco
  - Punto storico di passo barca
  - Ponte carrabile a valenza ambientale esistente
  - Attraversamento ciclo-pedonale esistente eo di progetto
  - Porta dei Parchi - Site - Archeologico - Laguna
  - Punto focale da salvaguardare
  - Area di pertinenza ville di rilevanza paesaggistica
  - Perimetro di progetto del Parco Naturale Regionale del Fiume site
  - Progetto speciale Treviso
  - Perimetro centro storico ai sensi della LR 80/1980
  - Area e manufatto di archeologia industriale
  - Arginature
  - Strada alzaia da recuperare e/o valorizzare
  - Viabilità primaria da valorizzare
  - Viabilità secondaria da valorizzare
  - Sentiero e/o pista ciclopedonale
  - Fascia di attenzione dell'impatto della grande viabilità
  - Villa di interesse storico-architettonico-paesaggistico
  - Idrografia minore
  - Tratto navigabile da bettoline e chiatte di stazza fino a 200 tonnellate
  - Tratto navigabile da motoscafi e battelli
  - Tratto navigabile da natanti a fondo piatto

ESTRATTO TAVOLA N. 24 - ELEMENTI PUNTUALI ED INTERCONNESSIONI

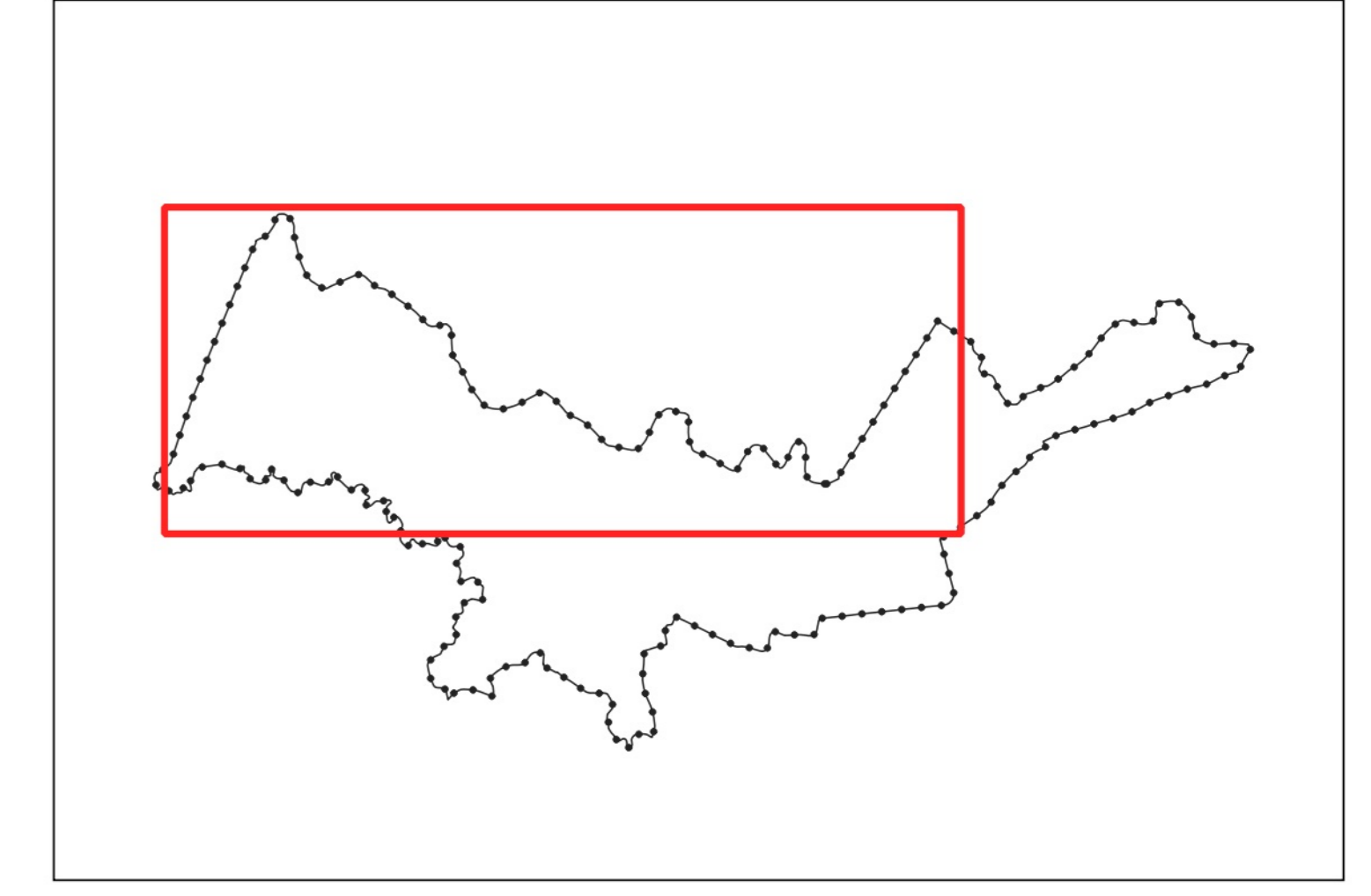
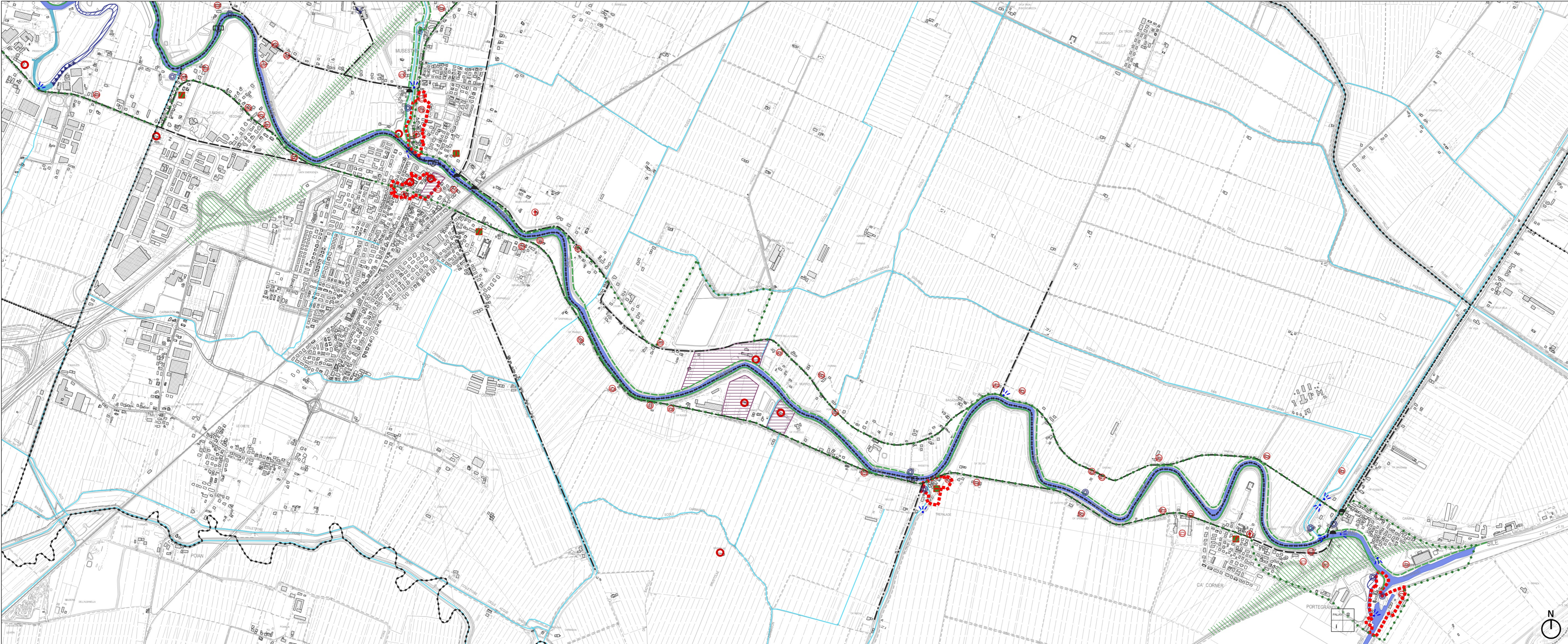

**Regione Veneto**  
**Città Metropolitana di Venezia**  
**Comune di Quarto d'Altino**

**A 3**

Scala 1:10.000

**Piano di Gestione del Demanio della Navigazione**  
 Disciplina degli spazi acquei interni  
 Piano Ambientale del Parco Regionale del Fiume Site

**Progettisti**  
 urb. Francesco Finotto  
 arch. Walter Ganzotto  
**Collaboratori**  
 urb. Giovanni Maria Cenozato

**Sindaco**  
 arch. Claudio Grosso  
**Ufficio Tecnico**  
 arch. Gianmaria Barbieri  
 arch. jr. Nicola Candian

**Adozione:**  
**Approvazione:**

**PROTECO**  
 PROTECO ingegneria s.r.l. - Via Cesare Battisti n. 39 | 30037 San Donà di Piave (VE) |  
 Cod. Fisc. e Part. IVA 03592400278 | tel. 0421-545589 | fax 0421-545532 | mail: protecoeng@protecoeng.com  
 Psc: protecoengineeringpr@gmail.it

Dicembre 2025