



Elaborato:
Tav 4.1A
Scala:
1:10.000

Ambiti di urbanizzazione consolidata ai sensi dell'art. 2 co. 1 lett. e) della L.r. 6 giugno 2017, n. 14

LEGENDA

-  Confini Comunali
-  Ambiti Territoriali Omogenei (A.T.O.)

Adeguamento alla L.r. 6 giugno 2017, n. 14

-  Ambiti di urbanizzazione consolidata ai sensi dell'art. 2 co. 1 lett. e) della L.r. 6 giugno 2017, n. 14

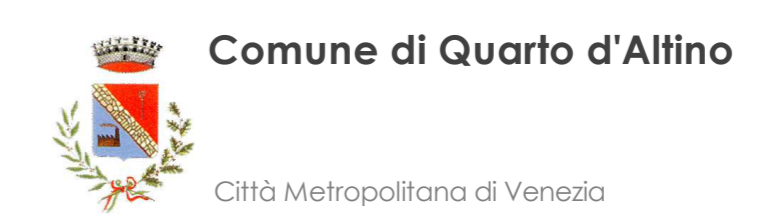

P.A.T.
Piano di Assetto del Territorio

Elaborato: TAV. 4.1A
Scala: 1:10.000

AMBITI DI URBANIZZAZIONE CONSOLIDATA
ai sensi dell'art. 2 co. 1 lett. e) della L.r. 6 giugno 2017, n. 14

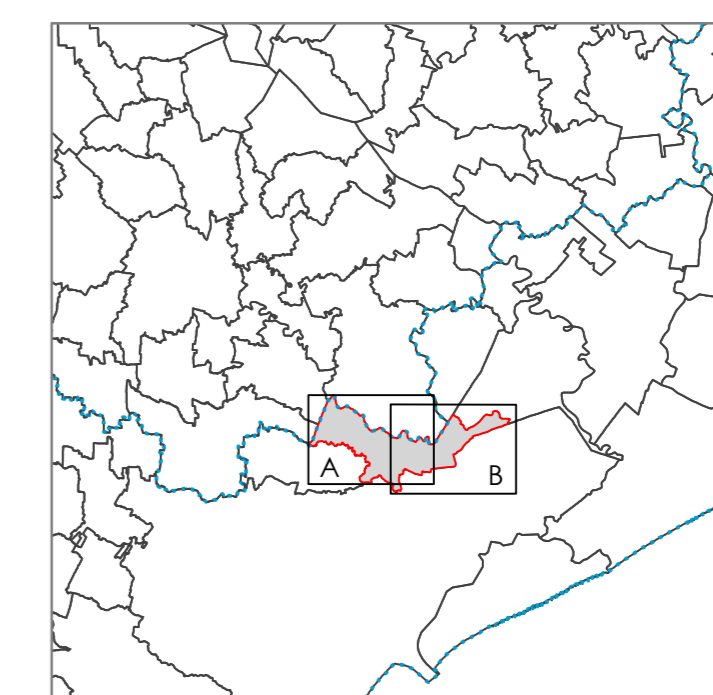

Progettista
arch. Gianmaria BARBIERI
Responsabile Area Tecnica

Ufficio di Piano
Geom. Lorna GIUOTTO
Arch. Silvia CAPPELLOTTI
Geom. Martino SCATTOLIN

Service tecnico
TEPCO

TEPCO s.r.l. Unipersonale
Arch. Leopoldo SACCON

Responsabile del procedimento
Arch. Gianmaria BARBIERI
Responsabile Area Tecnica

Segretario comunale
Dott. Claudio PONTINI

Sindaco del Comune di Quarto d'Altino
Arch. Claudio GROSSO

Redatto: Luglio 2019
Adottato:
Approvato:

COMUNE di QUARTO D'ALTINO
Piazza S. Michele, 48 - 30020 Quarto d'Altino (Venezia)
Tel. 0422 8261 - Fax 0422 82626
pec: comune.quartodaltino.ve@pecveneto.it